



**UNCAUS**

UNIVERSIDAD  
NACIONAL DEL  
CHACO AUSTRAL

# PRESUPUESTO UNCAUS 2026

Información presupuestaria aprobada y  
formulada por la Comisión Multimodal  
de Formulación Presupuestaria.



Fecha de formulación  
Noviembre 2025



Elaborado por  
Comisión Multimodal de  
Formulación Presupuestaria

**PRESUPUESTO TOTAL 2026**





**\$25.788.217.100**

(VEINTICINCO MIL SETECIENTOS OCHENTA Y  
OCHO MILLONES DOSCIENTOS DIECISIETE MIL CIEN PESOS)

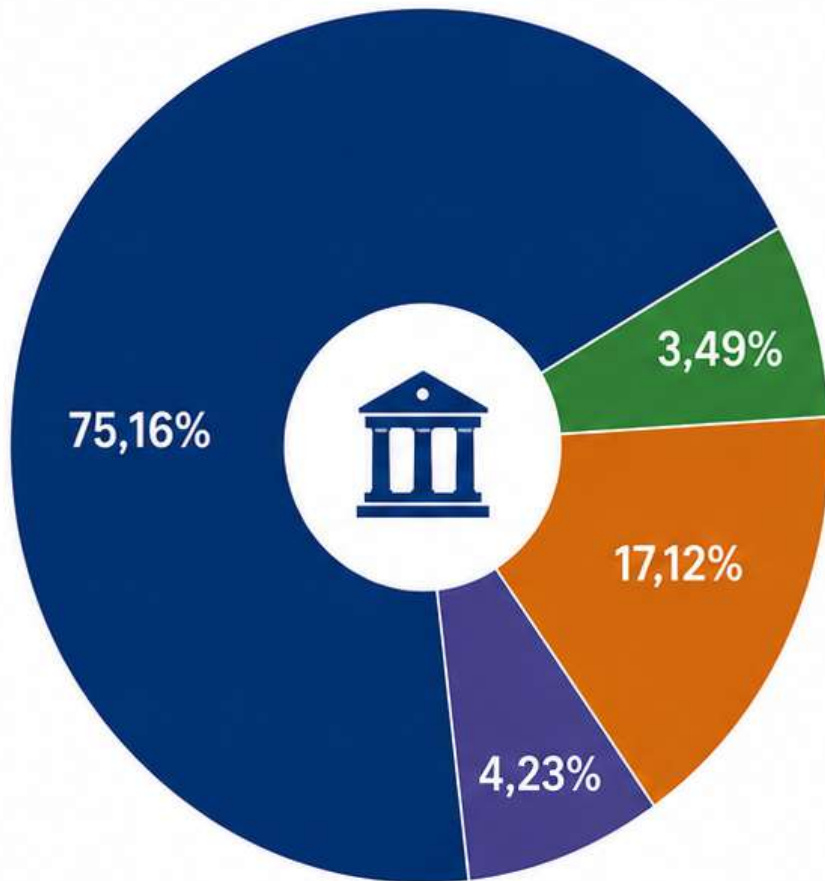
# COMPOSICIÓN DE RECURSOS 2026

(en pesos y porcentaje)



RECURSOS	MONTO (EN PESOS)	% DEL TOTAL
 Tesoro Nacional	\$19.383.179.529	75,16%
 Recursos Propios	\$900.285.000	3,49%
 Actualizaciones y Refuerzos	\$4.414.746.972	17,12%
 Otros Recursos	\$1.090.290.599	4,23%

**TOTAL RECURSOS 2026**

**\$25.788.217.100**



Cifras expresadas en pesos.  
Los totales pueden presentar diferencias por redondeo.

# 3 EVOLUCIÓN PRESUPUESTARIA

(en millones de pesos)

■ Presupuesto (millones de pesos)    — Inflación acumulada anual (%)<sup>1</sup>

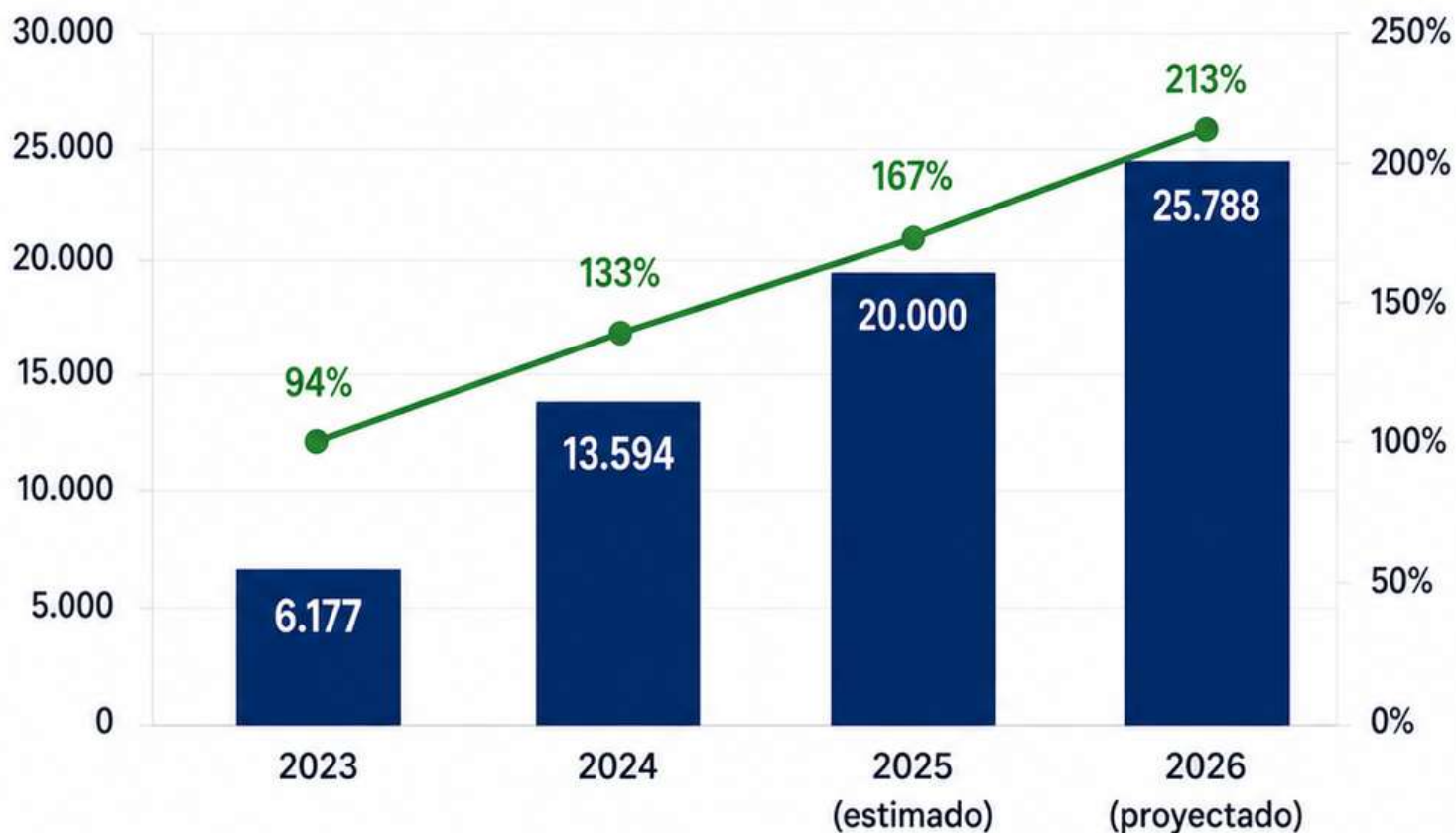

El incremento nominal del presupuesto no compensa la pérdida del poder adquisitivo por inflación.



<sup>1</sup> Inflación acumulada anual estimada.  
Fuente: INDEC – IPC Nacional.

# DESTINO DEL GASTO 2026

(en pesos y porcentaje)

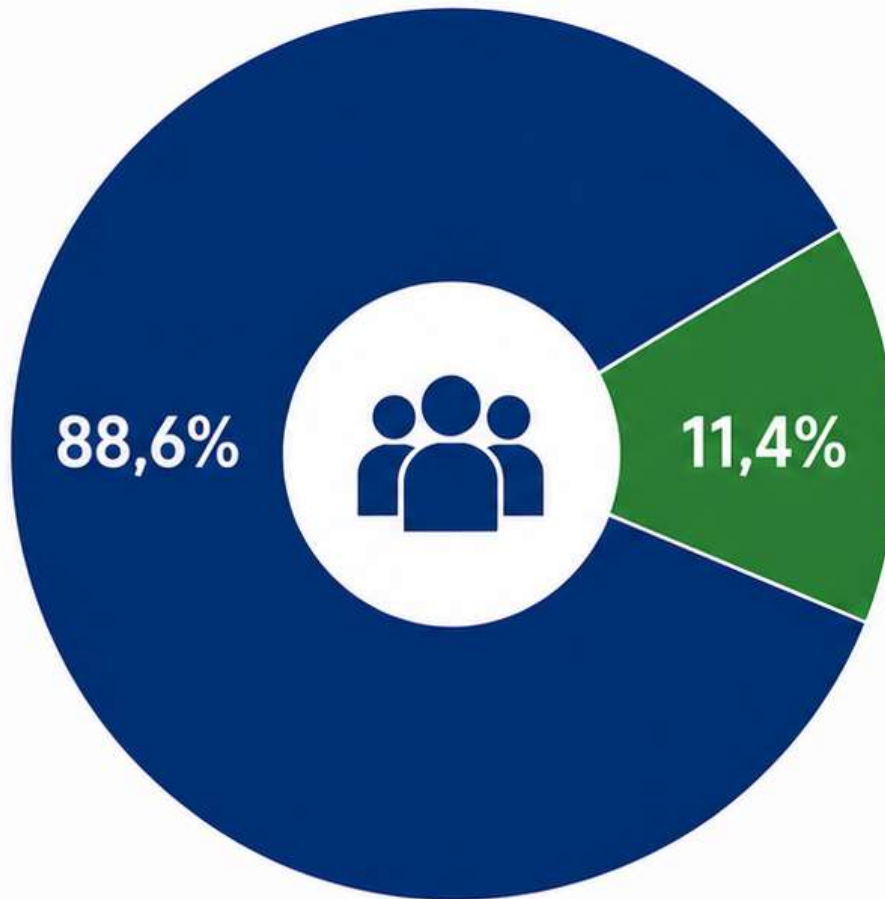

## RECURSOS HUMANOS

**\$22.837.736.811**

**88,6%**



## FUNCIONAMIENTO

**\$2.949.603.891**

**11,4%**



9 de cada 10 pesos financian personas.

# COMPOSICIÓN DE RECURSOS HUMANOS 2026

(en pesos y porcentaje)

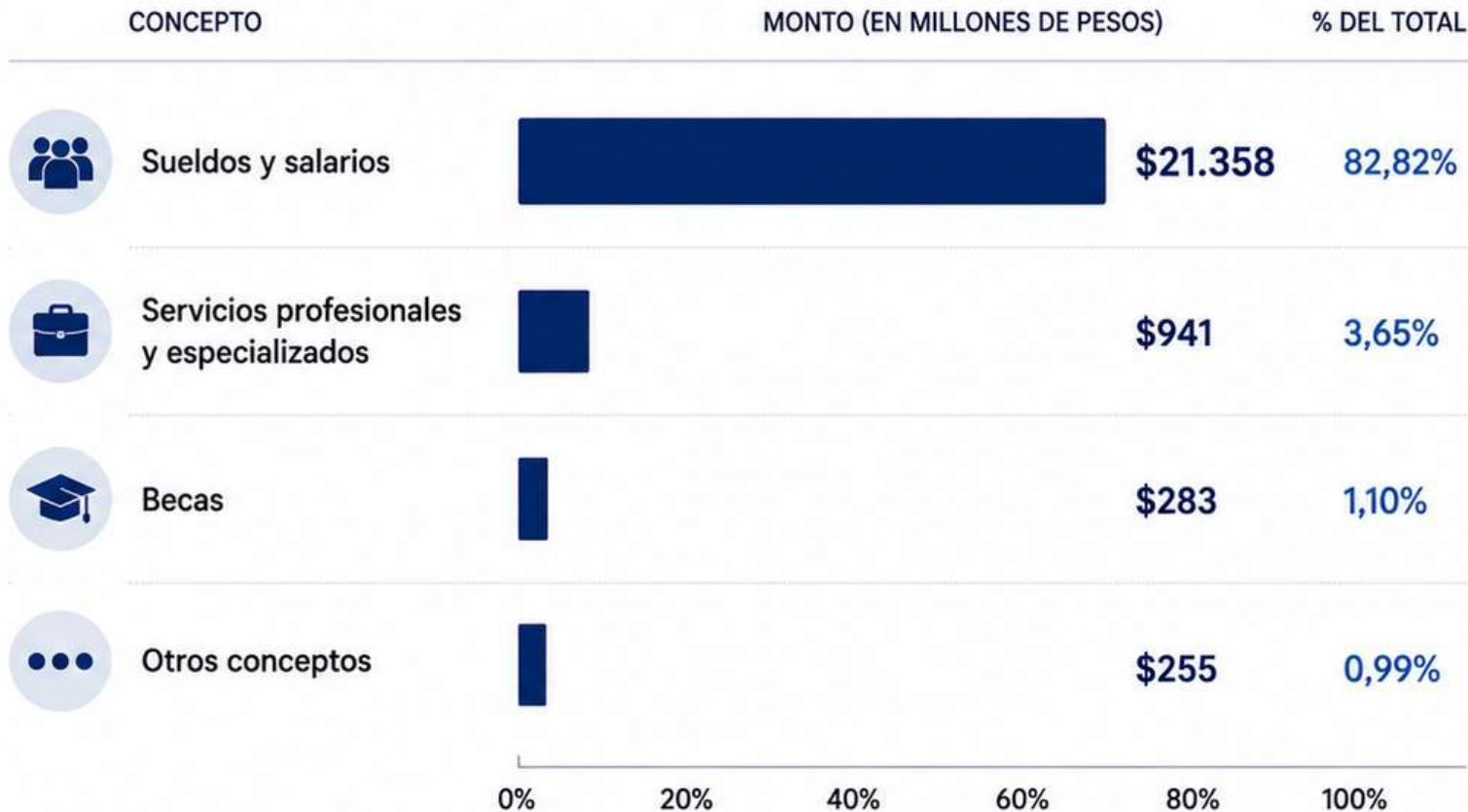

TOTAL RECURSOS  
HUMANOS 2026

**\$22.837**  
millones



del presupuesto total  
se destina a recursos humanos



El 82,82% del presupuesto total se destina a sueldos y salarios de docentes, no docentes y personal contratado.



9 de cada 10 pesos financian personas.

# PRINCIPALES GASTOS DE FUNCIONAMIENTO 2026

(en millones de pesos)

CONCEPTO	MONTO (EN MILLONES DE PESOS)	% DEL TOTAL
 Alimentos para personas	\$555	18,85%
 Productos farmacéuticos y medicinales	\$517	17,56%
 Capacitación	\$443	15,06%
 Energía eléctrica	\$411	13,97%
 Publicidad institucional	\$203	6,90%
 Combustibles y lubricantes	\$168	5,72%
 Mantenimiento y reparación de edificios y locales	\$128	4,34%

% DEL TOTAL



TOTAL GASTOS DE  
FUNCIONAMIENTO 2026

**\$2.949**  
millones

Representa el  
**11,4%**  
del presupuesto total



Cifras expresadas en millones de pesos.  
Los totales pueden presentar diferencias por redondeo.

# RECURSOS PROPIOS 2026

(en millones de pesos y porcentaje)



**UNCAUS**  
UNIVERSIDAD NACIONAL  
DEL CHACO AUSTRAL

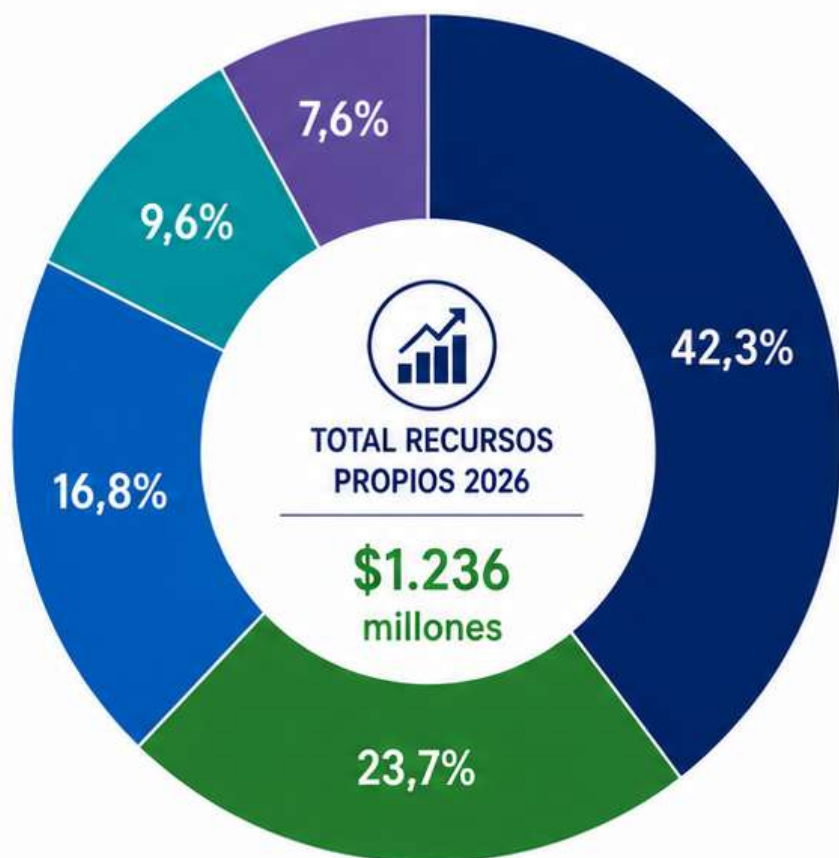

CONCEPTO	MONTO (EN MILLONES DE PESOS)	% DEL TOTAL
 Aranceles y derechos académicos	\$523	42,3%
 Cursos de posgrado y capacitación	\$293	23,7%
 Servicios de investigación y asistencia técnica	\$208	16,8%
 Alquileres y uso de instalaciones	\$119	9,6%
 Otros recursos propios	\$93	7,6%



Los recursos propios representan el **5,3%** del presupuesto total 2026. Se destinan a fortalecer la calidad académica, la investigación, la extensión y la mejora continua de nuestros servicios.



Cifras expresadas en millones de pesos.  
Los totales pueden presentar diferencias por redondeo.

# PÉRDIDA REAL DEL FINANCIAMIENTO UNIVERSITARIO

Evolución presupuestaria e inflación acumulada

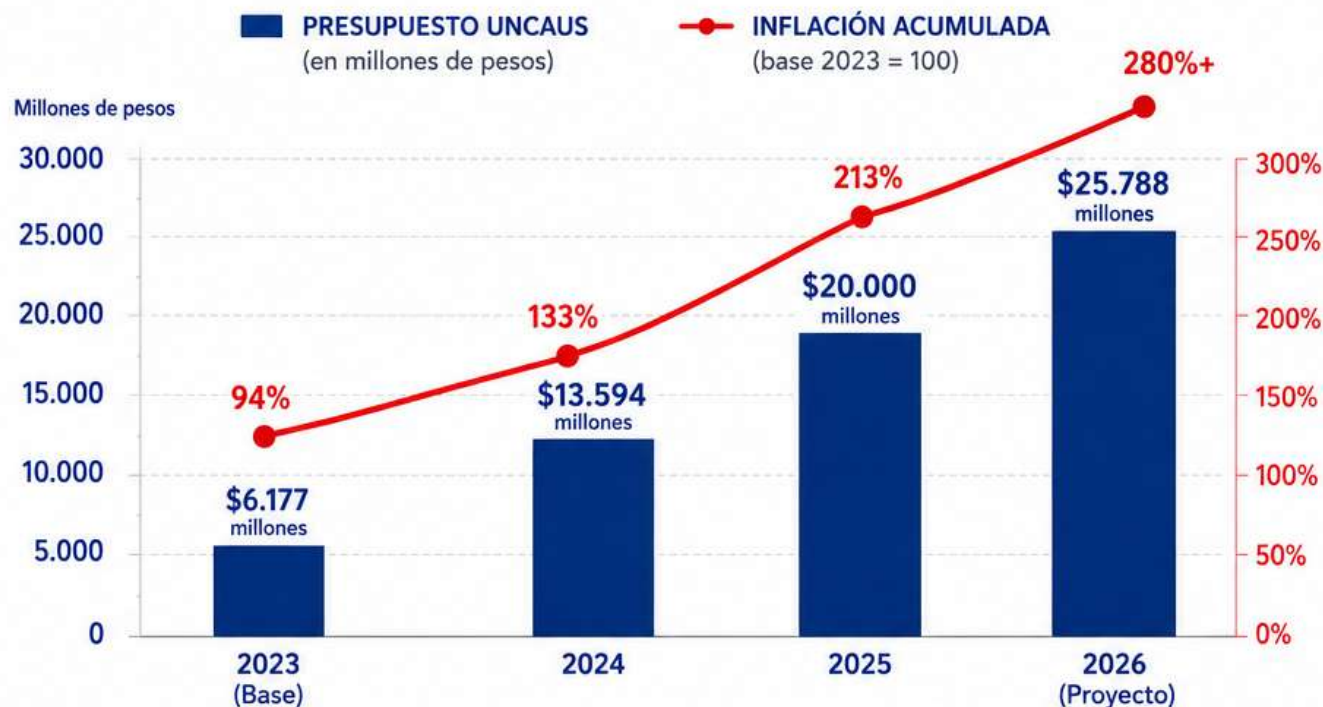

CAÍDA REAL ESTIMADA SUPERIOR AL

**45%**

en los recursos disponibles para funcionamiento universitario entre 2023 y 2026.



EL CRECIMIENTO NOMINAL DEL PRESUPUESTO NO COMPENSA LA INFLACIÓN ACUMULADA.  
**EN TÉRMINOS REALES, LA UNIVERSIDAD DISPONE DE MENOS RECURSOS PARA SOSTENER SUS ACTIVIDADES ACADÉMICAS, CIENTÍFICAS Y DE EXTENSIÓN.**



## ¿QUÉ SIGNIFICA?

Aunque el presupuesto universitario muestra incrementos nominales año tras año, la inflación acumulada reduce significativamente la capacidad real de compra de la Universidad.

## IMPACTOS PRINCIPALES



Incremento de tarifas energéticas



Aumento de servicios tecnológicos y conectividad



Incremento de insumos académicos y científicos



Mayores costos operativos



Deterioro salarial docente y no docente

## Principales indicadores



PRESUPUESTO TOTAL

**\$25.788**  
 millones

RECURSOS HUMANOS

**\$22.838**  
 millones

**88,6%**  
 del total

FUNCIONAMIENTO

**\$2.950**  
 millones

**11,4%**  
 del total
RECURSOS PROPIOS  
(FUENTE 12)
**\$900**  
 millones

**3,49%**  
 del total de recursos

ENERGÍA ELÉCTRICA

**\$411**  
 millones
ALIMENTOS PARA  
PERSONAS
**\$555**  
 millones
BECAS  
ESTUDIANTILES
**\$283**  
 millones

PÉRDIDA REAL ESTIMADA

**SUPERIOR**  
**AL 45%**

 en los recursos disponibles para  
 funcionamiento universitario  
 entre 2023 y 2026.

TRANSPARENCIA



RENDICIÓN DE CUENTAS



GESTIÓN RESPONSABLE



Cifras expresadas en millones de pesos.  
 Los totales pueden presentar diferencias por redondeo.